

4º ENCUENTRO INMOSOSTENIBLE

MADRID | 20 | JUNIO | 2024

**Networking
para dar la bienvenida al verano**

No te pierdas el networking en exclusiva
Restaurante Luzi Bombón

(Más información al final de la agenda)



Agenda



9:30 h Bienvenida

Carolina Roca Presidenta ASPRIMA

9:40 h Lo que está por venir

Ministerio de Vivienda y Agenda Urbana



10:10 h Emisiones de carbono en todo el ciclo de vida de los edificios de nueva construcción. Presentación de las conclusiones del proyecto Indicate

Bruno Sauer Director GBC España

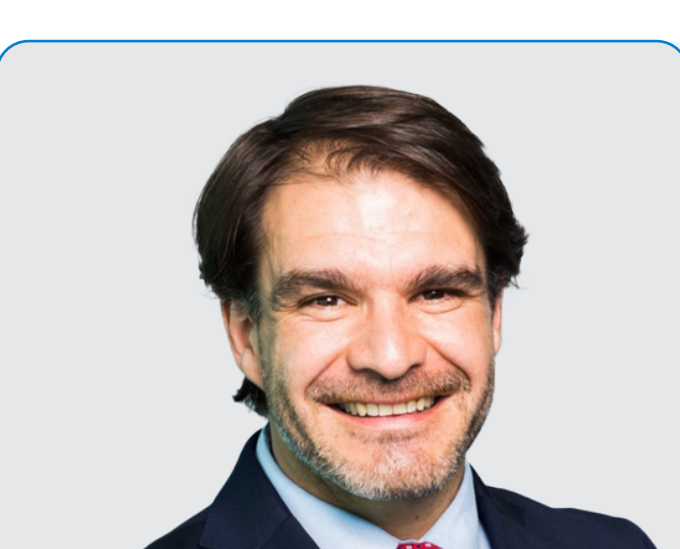

10:30 h Taxonomía

Alberto Castilla Socio Responsable de Sostenibilidad en EY

10:50 h La rehabilitación de hoy con la regulación del mañana



Moderador

Jorge Ginés
Director General ASPRIMA



Álvaro Martínez Poyo
Director General
EOS energy



Felipe Iglesias
Profesor de Derecho
Administrativo y
Consultor Urbanístico
Uría Menéndez



11:20 h Coffee

11:40 h Agentes del cambio

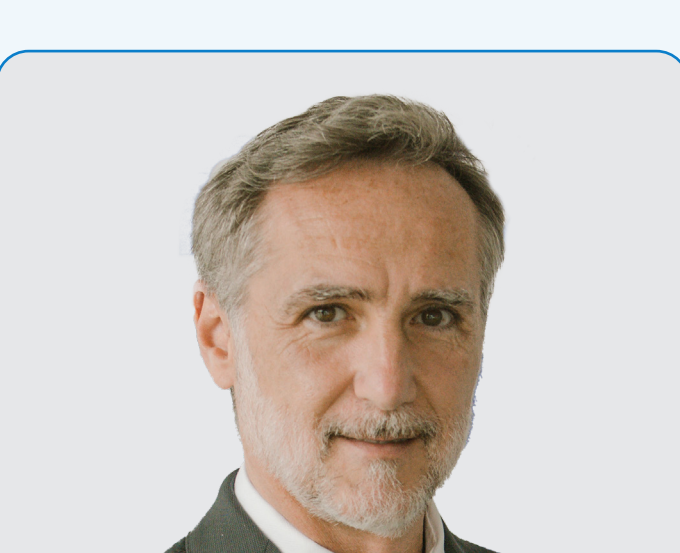

David Sierra Lluch
Director de
Proyectos y
Sostenibilidad
Metrovacesa



Judith Masip
Responsable de
Sostenibilidad
Uponor



Juan Cortés
Director de Servicios
de Cambio Climático
y Sostenibilidad,
España ARUP

12:10 h El papel de las constructoras en sostenibilidad



Celia Esteban
Directora I+D+i
Sostenible
Arpada



Gaspar Sainz de Aja
Director de
sostenibilidad de
Grupo Construcía



Guillermo Jiménez Michavila
Director general
ACR

12:50 h Experiencias en sostenibilidad desde la óptica del CEO

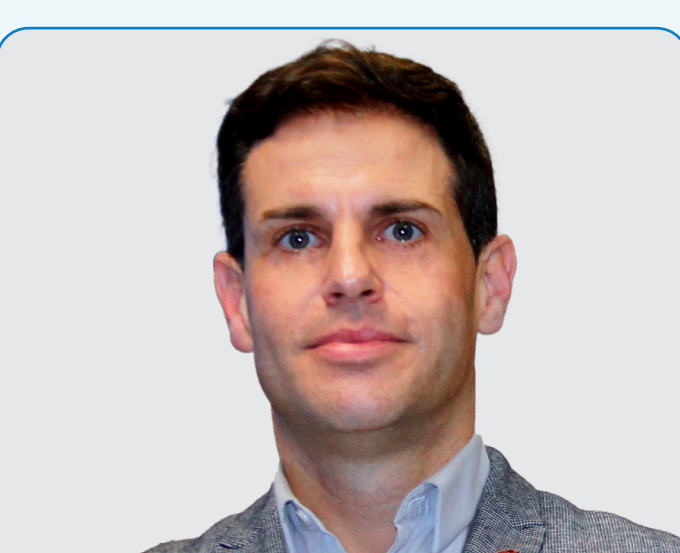

Moderador

Israel Ortega
Senior Manager, Field Service –
Southern & Eastern Europe, MEA, Uponor

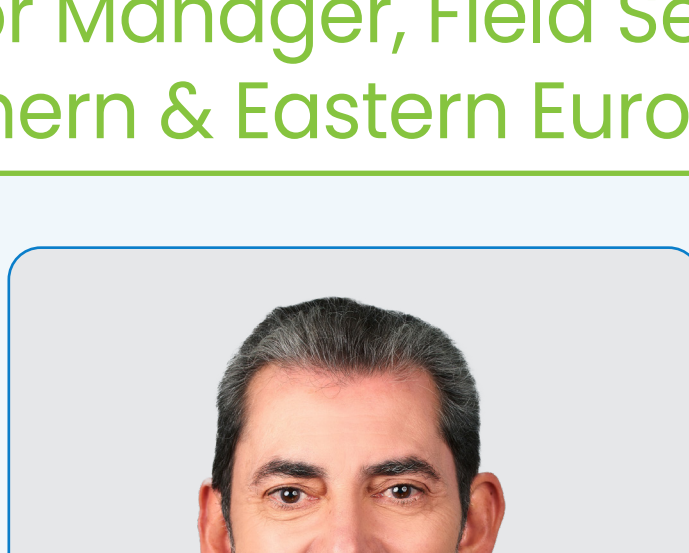

José Carlos Saz
CEO Habitat Inmobiliaria

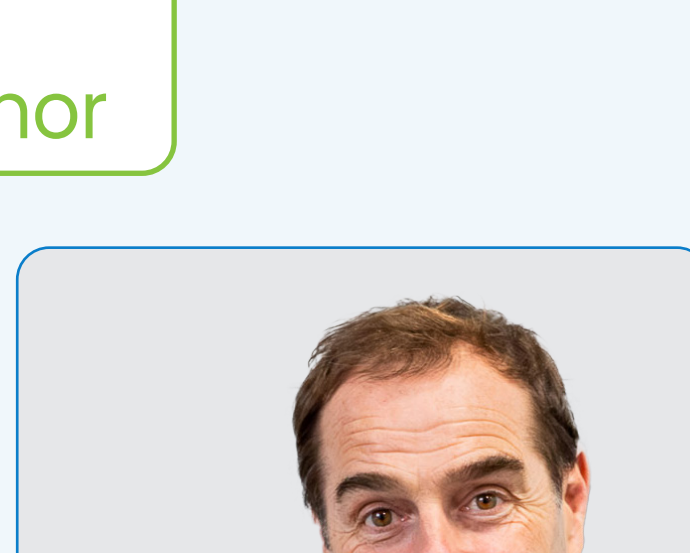

Borja García
CEO Neinor



César Frías
CEO Morph

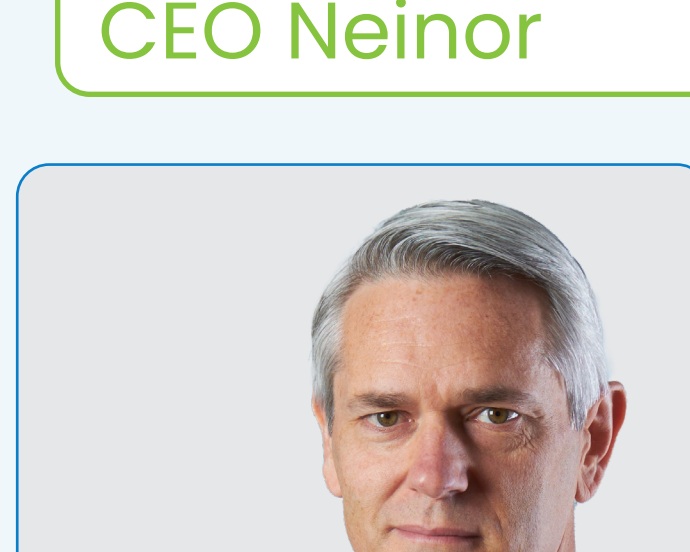

Miguel Angel Peña
CEO Living Grupo LAR

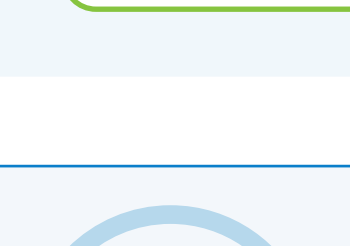

13:40 h Cierre

Cóctel Networking



**En exclusiva para el evento
Uponor – ASPRIMA
Restaurante Luzi Bombón**
**¡A solo 80 m!
(ver mapa)**



4º ENCUENTRO INMOSOSTENIBLE

MADRID | 20 | JUNIO | 2024

Auditorio Rafael del Pino
C/ de Rafael Calvo, 39A
28010 Madrid

¿Cómo llegar?

